

«Οδηγούμε τα παιδιά στην ψηφιακή εποχή με ασφάλεια, περιορίζοντας κάθε αχρείαστη έκθεση στη ακτινοβολία»

Δρ Στέλλα Κάννα Μιχαηλίδου
Πρόεδρος της Εθνικής Επιτροπής Περιβάλλον και
Υγεία του Παιδιού

19η Εκπαιδευτική Δημερίδα, 11-12/10/23



Αναλυτική παρουσίαση της
Επιστημονικής βιβλιογραφίας
στην ιστοσελίδα μας www.raidi.com.cy

*Διαχρονικό Μotto και Ηθική μας Υποχρέωση
Η προφύλαξη της Υγείας των παιδιών από επιβεβαιωμένους αλλά και
σοβαρά τεκμηριωμένους δυνητικούς κινδύνους
θεμελιωμένη στο δίδυμο*

Επιστημονική Τεκμηρίωση + Αρχή της Προφύλαξης

**Είμαστε
ηλεκτρομαγνητικές
υπάρξεις Και**



**ΜΕΣΑ ΣΤΟ ΚΥΤΤΑΡΟ
ΜΑΣ ΤΟ DNA:
ΜΙΑ ΕΥΑΙΣΘΗΤΗ &
ΔΡΑΣΤΙΚΗ
ΑΝΤΕΝΝΑ Η
ΔΙΑΔΡΑΣΗ ΑΝΑΜΕΣΑ ΣΕ
ΜΑΣ ΚΑΙ ΤΗΝ
ΑΚΤΙΝΟΒΟΛΙΑ
ΑΝΑΠΟΦΕΥΚΤΗ**

Τα παιδιά μας είναι εκτεθειμένα σ'ένα πρωτοφανές ηλεκτρονικό νέφος ΡΑΔΙΟΚΥΜΜΑΤΩΝ



ΚΙΝΗΤΑ



Baby monitors



Bluetooth

Ασύρματο
τηλέφωνο



Ηλεκτρονικό Νέφος.... Από
μη ιονίζουσα ακτινοβολία



**Η ΕΚΘΕΣΗ ΕΊΝΑΙ ΠΟΛΛΑΠΛΗ ΚΑΙ
ΑΔΙΑΚΟΠΤΗ μέχρι 24/365- η επίδραση πολύ
μεγάλη ,,,, ΚΑΙ ΤΑ ΠΑΙΔΙΑ ΕΊΝΑΙ ΠΙΟ
ΕΥΑΙΣΘΗΤΑ, ΠΙΟ ΕΥΑΛΩΤΑ ΚΑΙ
ΑΠΟΡΡΟΦΟΥΝ ΠΕΡΙΣΣΟΤΕΡΗ ΑΚΤΙΝΟΒΟΛΙΑ**

4. Τα παιδιά απορροφούν βαθύτερα & περισσότερη ακτινοβολία / Kg

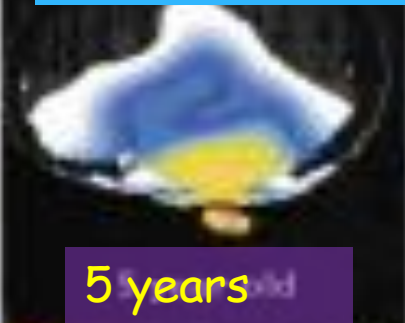

Μέχρι 2x στους ιστούς του εγκεφάλου και μέχρι 10x στο μυελό των οστών του.

Ref WHO/IARC
2011, 102

5-πλάσια στα μάτια
και 30-πλάσια στον ιππόκαμπο

Cell Phone Radiation Simulation

Ref EHT by Fernandes, 2017

ENVIRONMENTAL
HEALTH TRUST

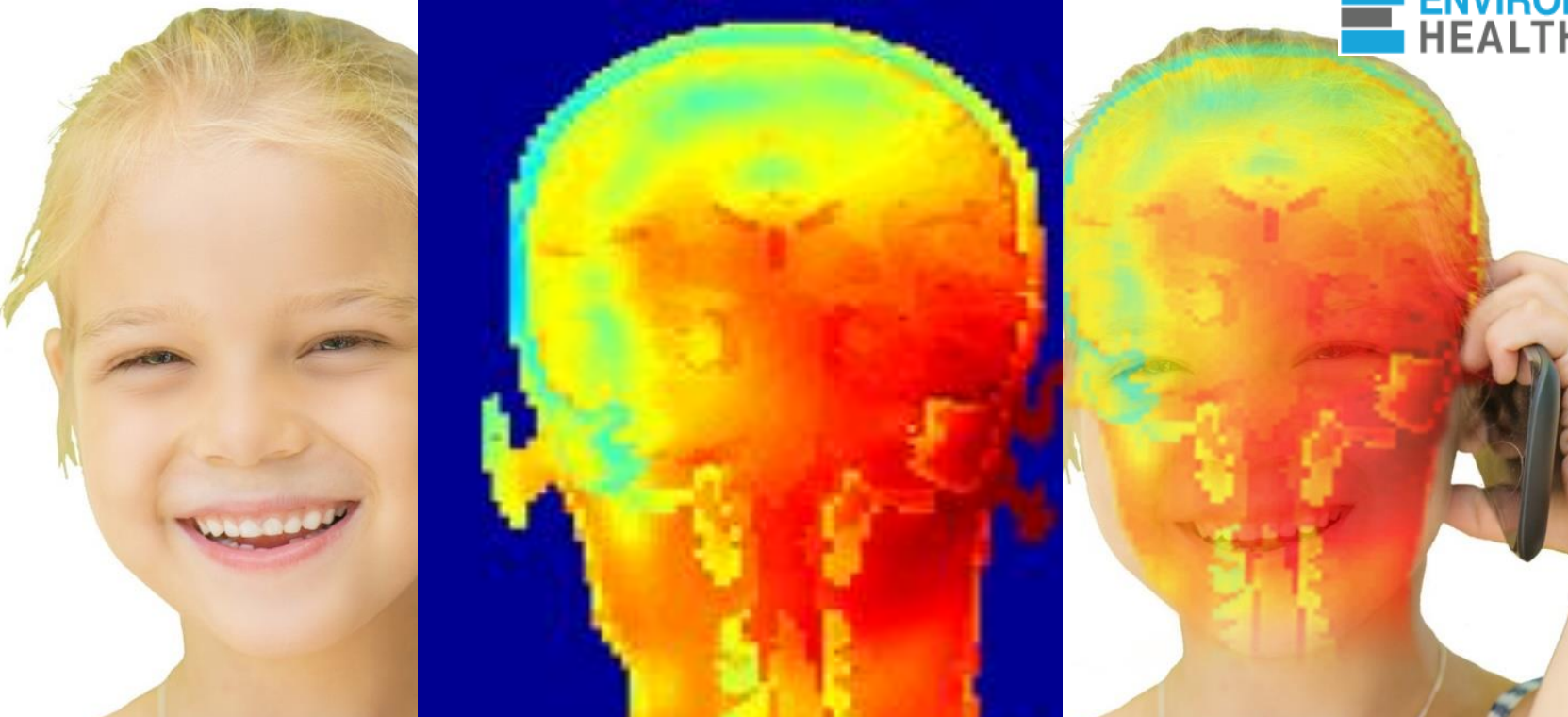

Προσομοίωση ακτινοβολίας από smartphone σε μοντέλα παιδιών και ενηλίκων. Έως και 30 φορές μεγαλύτερη στον ιππόκαμπο κι 2 έως 5 φορές μεγαλύτερη στα μάτια .

Specific Absorption Rate (SAR) in 6 Year Old Head from 2.45 GHz Wi-Fi Tablet

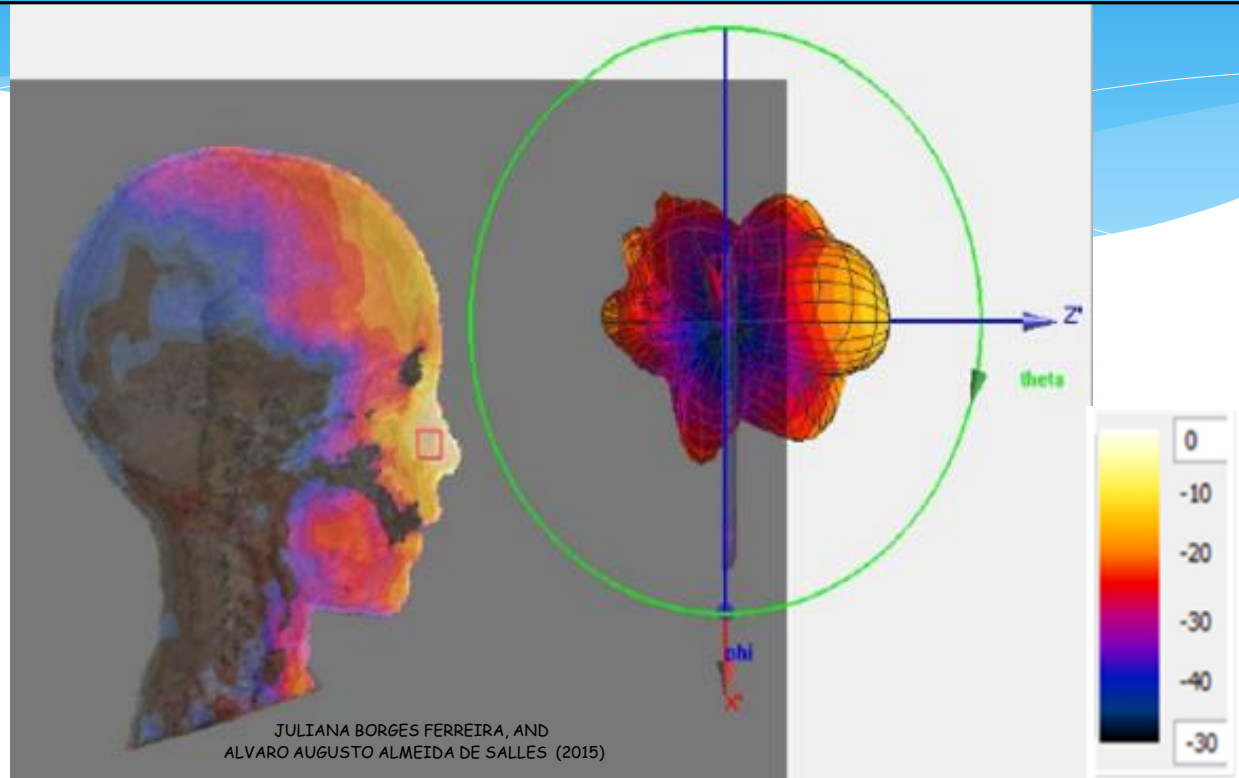
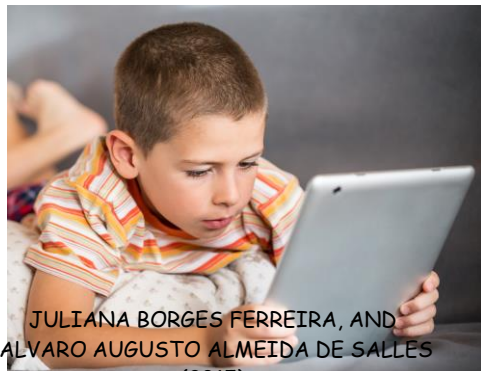

Radiation pattern normalized to $0.0132 \text{ W/kg} = 0 \text{ dB}$, with a 30 dB color scale, and SAR averaged over 1g cube of tissue.

Wi-Fi Radiation From A Laptop

Simulation of Peak Exposures from 2.45 GHZ Wi-Fi Laptop

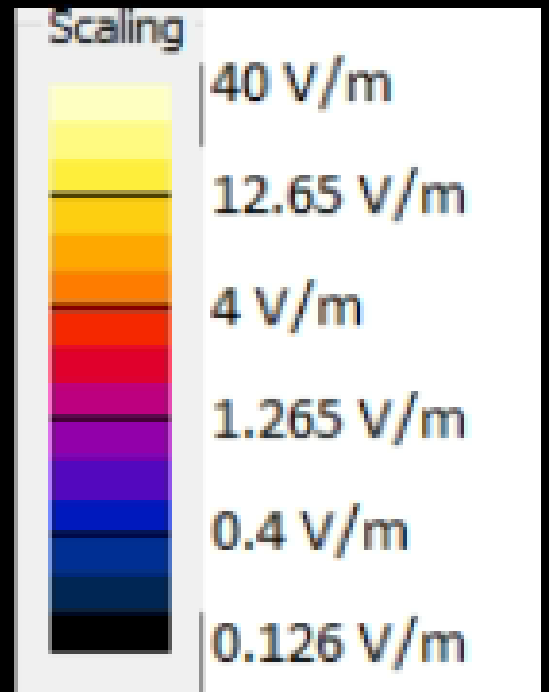

**ΜΠΟΡΕΙ ΝΑ
ΕΠΗΡΕΑΣΕΙ ΤΗΝ
ΥΓΕΙΑ & ΑΝΑΠΤΥΞΗ
ΤΩΝ ΠΑΙΔΙΩΝ ?**

**ΤΙ ΛΕΕΙ Η
ΕΠΙΣΤΗΜΗ**

2011 classification was based on epidemiological research:
Long term use of cell phones by humans is linked to brain cancer.

International Agency for Research on Cancer



World Health
Organization

PRESS RELEASE
N° 208



31 May 2011

IARC CLASSIFIES RADIOFREQUENCY ELECTROMAGNETIC FIELDS AS
POSSIBLY CARCINOGENIC TO HUMANS

Η ακτινοβολία ραδιοκυμάτων 30KHz-300GHz είναι
πιθανώς καρκινογόνος 2B για τον
άνθρωπο όπως το, Παραθείο, το DDT, τα
καυσαέρια από το εξωστ!

Από το 2011-2023 Σοβαρή τεκμηρίωση τείνοντας
προς επιβεβαίωση Αναμένεται επαναξιολόγηση

ΆΛΛΕΣ ΠΙΘΑΝΕΣ ΜΑΚΡΟΠΡΟΘΕΣΜΕΣ ΕΠΙΠΤΩΣΕΙΣ

Ref : Bio Initiative 2012 REVIEW, Report 2014 Radiofrequency Radiation Research Summary
Updated March 29, 2014, & supplement summary for public based on 8000 papers, M.Pall 2018

- Ⓢ Στην ανάπτυξη-λειτουργία του εγκεφάλου,
του αναπαραγωγικού, ανοσοποιητικού και
άλλων συστημάτων του εμβρύου & παιδιού
- Ⓢ Καταστροφή νευρικών κυττάρων & DNA,
- Ⓢ διαταραχές της προσοχής, & της μάθησης,
νευρολογικές παθήσεις
- Ⓢ Βλάβη/καταστροφή ΔΙΟΡΘΩΤΙΚΩΝ
μηχανισμών
- Ⓢ Κ.ά

Συμπτώματα Βραχυπρόθεσμης έκθεσης... Μπορείτε να τα αντιληφτείτε



● Διαταραχές ύπνου, κόπωση, Εκνευρισμός

● Ξαφνικές ανεξήγητες χαμηλές επιδόσεις στο σχολείο κ.ά.

● αναίτιο κλάμα βρέφους το βράδυ

● Σφυριγμα στα αυτιά , πονοκέφαλος, άλγη σε πολλαπλά σημεία

● κ.ά..... Όπως ο ΕΘΙΣΜΟΣ



**ΥΠΑΡΧΟΥΝ
ΕΠΙΣΤΗΜΟΝΙΚΕΣ
ΑΝΤΙΔΙΚΙΕΣ ...**

**ΟΜΩΣ Η ΕΠΙΣΤΗΜΟΝΙΚΗ
ΕΠΙΒΕΒΑΙΩΣΗ
ΕΠΙΔΡΑΣΕΩΝ ανεβαίνει**

63-96%



Η τεκμηρίωση για τις βιολογικές επιδράσεις είναι ισχυρή και αυξανόμενη με βάση αξιόπιστες/ανεξάρτητες έρευνες

Review 2012,2014,2017 of peer review studies on impact of EMF/RFR, Bionitative Report summary of studies 2017 (Lai 2022)

❖ **Οξειδωτικό στρες στα κύτταρα, οξειδωτική βλάβη στο DNA και τα ζωντανά συστήματα** **89-93% από 605**

ΜΕΛΕΤΕΣ

Yakymenko, I. et al. Electromag. Biol Med. 35, 186-202 (2015), Oceania Radiofrequency Advisory Association ORSAA P.Pandara 2017, Lai H. 2022).

❖ **Νευρολογικές /νευροψυχιατρικές επιδράσεις : 2007-2022**
73% από 335 μελέτες (Lai H. 2022)

❖ **ΓΕΝΕΤΙΚΕΣ ΕΠΙΔΡΑΣΕΙΣ : 68%** από 423 μελέτες (Lai H.2022)

❖ **ΔΙΑΦΟΡΕΣ ΑΛΛΕΣ ΕΠΙΔΡΑΣΕΙΣ : 68%** 2266 μελετών ήταν θετικές Από μελέτες της βιομηχανίας μόνο 30% ήταν θετικές ORSAA review published in Lancet 2018 www.thelancet.com/planetary-health Vol 2 December 2018

❖ **Επιδράσεις στην ανάπτυξη και αναπαραγωγή: Stoa**
ΕΥΡΩΚΟΙΝΟΒΟΥΛΙΟ 2021 « 5G Health Impacts

450 to 6000 MHz (4G/5G) clearly affect male fertility. They possibly affect female fertility, embryo, fetuses newborn development No adequate studies for higher frequencies (5G)

**ΤΑ ΠΑΙΔΙΑ ΔΕΝ
ΕΊΝΑΙ
ΠΕΙΡΑΜΑΤΟΖΩΑ
ΠΡΕΠΕΙ ΝΑ ΤΑ
ΠΡΟΒΥΛΑΞΟΥΜΕ
ΠΩΣ ?**



Η ΕΠΙΠΤΩΣΗ εξαρτάται από:

Μεχρι 24
ώρες/365
μερες

- Το ΕΙΔΟΣ, την ΜΟΡΦΗ και ΕΝΤΑΣΗ της ακτινοβολίας
- Τον ΒΑΘΜΟ ΑΠΟΡΡΟΦΗΣΗΣ ΚΑΙ την ΕΥΑΙΣΘΗΣΙΑ ΤΟΥ ΟΡΓΑΝΙΣΜΟΥ
- Την ΑΠΟΣΤΑΣΗ ΑΠΟ ΤΗΝ ΠΗΓΗ
- Την ΔΙΑΡΚΕΙΑ ΚΑΙ ΣΥΧΝΟΤΗΤΑ ΕΚΘΕΣΗΣ



ΕΚΘΕΣΗ

ΕΝΕΡΓΗΤΙΚΗ

ΠΑΘΗΤΙΚΗ

ΠΑΘΗΤΙΚΗ ΚΑΙ ΕΝΕΡΓΗΤΙΚΗ ΕΚΘΕΣΗ ΤΟΥ ΠΑΙΔΙΟΥ ΚΑΙ ΤΟΥ ΕΜΒΡΥΟΥ



www.shutterstock.com - 45468238



Download from Dreamstime.com

Download from Dreamstime.com

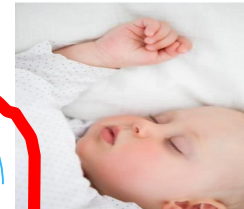

Wireless Baby monitor



Wi-Fi

ΕΝΕΡΓΗΤΙΚΗ

ΜΥΘΟΣ ΚΑΙ ΑΝΑΔΥΟΜΕΝΗ ΠΡΑΓΜΑΤΙΚΟΤΗΤΑ



ΜΥΘΟΣ

* Η ενέργεια των Wi-Fi είναι χαμηλή και άρα ασφαλής



ΠΡΑΓΜΑΤΙΚΟΤΗΤΑ

- * Η έκθεση είναι πολύ μεγαλύτερης διάρκειας
- * Η ακτινοβολία χαρακτηρίζεται από υψηλούς παλμούς που την καθιστά εξόχως βιοδραστική
- * Η μεγαλύτερη ενεργητική έκθεση είναι για τον χρήστη κοντά στην **ΑΣΥΡΜΑΤΑ ΣΥΝΔΕΔΕΜΕΝΗ** συσκευή .
- * Δημιουργείται επίσης **ΠΑΘΗΤΙΚΗ** έκθεση για όποιο είναι κοντά του!!!

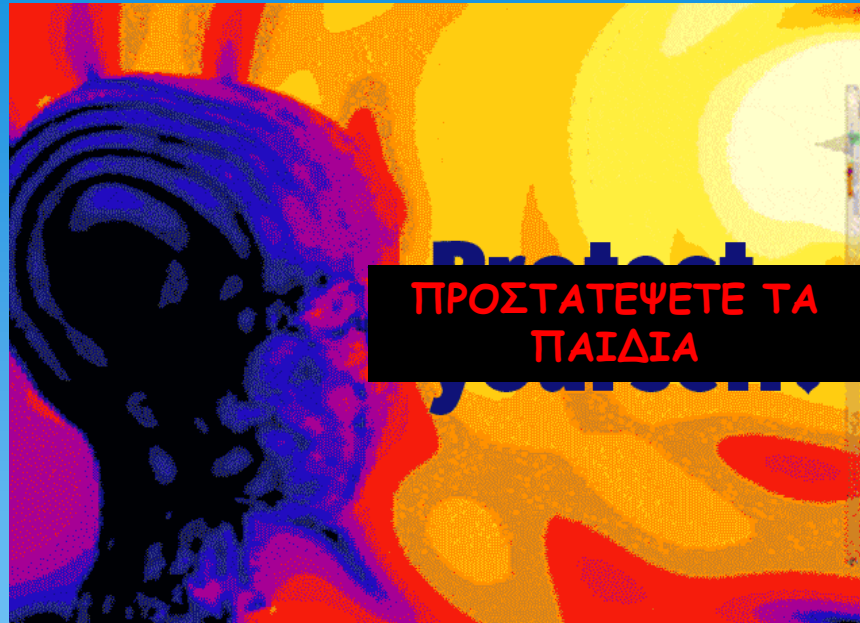

**ΠΡΟΣΤΑΤΕΨΕΤΕ ΤΑ
ΠΑΙΔΙΑ**

**Τα Tablets ασύρματα
συνδεδεμένα μέσω Wi-Fi ή ΔΚΤ
εκθέτουν τον εγκέφαλο και το
σώμα σε επικίνδυνη ακτινοβολία**

 ENVIRONMENTAL
HEALTH TRUST

©Ferreira 2015. Scientific imaging of a 2.45 Ghz tablet at 20 cm from 6 year old.
The animation is slowed down by 10 billion times to show SAR (intensity of absorption) into the brain.



Wi-Fi: ΠΑΘΗΤΙΚΗ & ΕΝΕΡΓΗΤΙΚΗ ΕΚΘΕΣΗ ΟΙ ΕΠΙΠΤΩΣΕΙΣ...η τεκμηρίωση

WIFI



ΠΑΘΗΤΙΚΗ

www.shutterstock.com · 45468238

Το, Wi-Fi καταστρέφει τα
Αντιοξειδωτικά και δημιουργεί προ-
οξειδωτικό/οξειδωτικό στρες που
καταστρέφει το DNA,, και διασυνδέεται
με επιδράσεις στο αναπαραγωγικό, τον
εγκέφαλο & πλείστες χρόνιες ασθένειες

Use of laptop computers connected to internet through Wi-Fi decreases human sperm motility and increases sperm DNA fragmentation

2012

Conrado Avendaño, M.S.,^a Ariela Mata, M.S.,^a César A. Sanchez Sarmiento, M.D., Ph.D.,^a and Gustavo F. Doncel, M.D., Ph.D.^b

- * Διαπιστώθηκε σημαντική μείωση της κινητικότητας των σπερματοζωαρίων και κατακερματισμός του DNA του ανθρώπινου σπέρματος μόνο μετά 4 ωρη χρήση laptop συνδεδεμένου ασύρματα με Wi-Fi στο ίντερνετ

Ο ΧΡΗΣΤΗΣ ΚΑΙ ΟΠΟΙΟΣ ΕΝΑΙ ΚΟΝΤΑ ΤΟΥ ΔΕΧΕΤΑΙ ΤΗΝ ΜΕΓΑΛΥΤΕΡΗ ΕΚΘΕΣΗ

Wi-Fi στο σχολείο σημαίνει περίπου αυτό !!!! Απείρως μεγαλύτερη και πολλαπλασιαστική

έκθεση



ΠΑΘΗΤΙΚΗ

ΕΝΕΡΓΗΤΙΚΗ

ΕΝΤΑΣΗ

ΔΙΑΡΚΕΙΑ

Image adapted from the excellent video by [WiFi in Schools Australia](http://www.wifiinschools.org.au)

Όχι Wi-Fi σε σχολεία

Council of Europe

Resolution 1815 2011

Ιατρικός Σύλλογος Αυστρίας

Κύπρος Ιανουάριος 2017 Εγκύκλιος Υπ Παιδείας για
ανάλογα μέτρα σε Δημόσια Νηπιαγωγεία και Δημοτικά,
Διακήρυξη της Λευκωσίας

ΓΑΛΛΙΑ το 2015 απαγόρευσε Wi-fi στους χώρους νηπίων .

Τον ΣΕΠΤΕΜΒΡΙΟ 2018: ΓΙΑ ΜΑΘΗΤΕΣ ΜΕΧΡΙ 15 χρονων
απαγορεύεται η χρήση κινητών , ταπλετς και υπολογιστών συνδεδεμένων
στο διαδίκτυο στο σχολείο ακόμα και στα διαλλείματα. Εξαίρεση σε
ανάγκες αναπήρων ή εκπαιδευτικών συγκεκριμένων δραστηριοτήτων. Η
εφαρμογή είναι προαιρετική για τα Λύκεια και παιδιά > 15 .

ΑΞΙΟΠΟΙΗΣΗ ΤΟΥ ΔΙΑΔΙΚΤΥΟΥ ΕΝΣΥΡΜΑΤΑ..... ΜΕ ΑΣΦΑΛΕΙΑ

ΑΠΟΦΥΓΗ /περιορισμός ΤΗΣ
ΑΣΥΡΜΑΤΗΣ ΣΥΝΔΕΣΗΣ
ΜΕΣΩ

* Wi-Fi, 4G, 5G

**ΕΝΣΥΡΜΑΤΗ ΣΥΝΔΕΣΗ και
ΑΠΛΗ ΔΙΑΚΛΑΔΩΣΗ χωρίς
εγκατάσταση με την
χρήση Power line μέσω
της ηλεκτρικής γραμμής**

Οδηγός Ασφαλούς Αξιοποίησης του Διαδικτύου και Ιδίως για την
"Εξ Αποστάσεως Μάθηση" των Παιδιών

Είναι υπέροχο να μπορούμε να επικοινωνούμε τώρα που «μένουμε σπίτι». Η Τεχνολογία μας βοηθά να είμαστε μαζί, έστω και από μακριά. Μαθαίνουμε πώς να το κάνουμε με τον καλύτερο δυνατό τρόπο... ιδίως με ασφάλεια!

Powerline Οι Δίδυμες πρίζες & usb adapters!!



USB3.1



USB



ΣΥΝΔΕΕΤΕ ΤΑ ΠΑΝΤΑ
ΚΙΝΗΤΟ, BABY MONITOR, ΤΑΜΠΛΕΤΑ
ΛΑΠΤΟΠ, TV μέσω ethernet και θα
εχετε ΑΣΦΑΛΕΣ-ΓΡΗΓΟΡΟ ΚΑΙ
ΑΔΙΑΚΟΠΤΟ ΔΙΑΔΙΚΤΥΟ

Baby monitor



- Για να προφυλάξουμε το βρέφος μας πρέπει να είναι συνδεδεμένα **ΕΝΣΥΡΜΑΤΑ** μέσω Ethernet και να βρίσκονται σε απόσταση $>2m$ τουλάχιστον από το βρέφος
- Καλύτερα είναι να μην είναι συνεχούς λειτουργίας αλλά να ενεργοποιούνται μόνο όταν υπάρχει ηχητικό ερέθισμα



Το ΕΞΥΠΝΟ PUMBER



Το αγαπάτε τόσο.....~~αλλά~~ το ακτινοβολείτε 24/7 με ένα νευροτοξικό, και πιθανώς καρκινογόνο και τοξικό παραγοντα για το αναπαραγωγικό σύστημα? Και να εκχωρείτε μέρος της μητρικής φροντίδας στοστο κινητό

The sensors work in concert with a Wi-Fi baby monitor and an app that lets parents keep track of their baby's diaper situation indicating when the baby needs to be changed

Κάθε «έξυπνη» εφαρμογή, συσκευή κα συνεπάγεται πρόσθετη έκθεση και αυξάνει ΤΑ ΡΙΣΚΑ ΓΙΑ ΤΗΝ ΥΓΕΙΑ ΙΔΙΩΣ ΤΩΝ ΠΑΙΔΙΩΝ ΚΑΙ ΤΟΝ ΕΘΙΣΜΟ

- * Οι έξυπνες συσκευές, όπως και τα ρολόγια διαθέτουν κεραιές και εκπέμπουν ακτινοβολία ακόμα και σε κατάσταση αναμονής για να επικοινωνούν με ένα κεντρικό router ή αντενες
- * ΕΜΕΙΣ ΠΡΕΠΕΙ ΝΑ ΑΠΟΦΑΣΙΣΟΥΜΕ ΤΙ ΠΡΑΓΜΑΤΙΚΑ ΕΊΝΑΙ ΑΝΑΓΚΑΙΟ? ΜΕ ΠΟΙΟ ΚΟΣΤΟΣ ΣΤΗ ΥΓΕΙΑ ΚΑΙ ΣΕ ΠΙΟ ΒΑΘΜΟ ΘΕΛΟΥΜΕ ΝΑ ΥΠΟΚΑΤΑΣΤΗΣΟΥΜΕ ΔΙΚΕΣ ΜΑΣ ΝΟΗΤΙΚΕΣ, ΣΥΝΑΙΣΘΗΜΑΤΙΚΕΣ ΚΑΙ ΆΛΛΕΣ ΔΙΕΡΓΑΣΙΕΣ ΦΡΟΝΤΙΔΑΣ ΤΗΣ ΟΙΚΟΓΕΝΕΙΑΣ εκχωρώντας τες στην «έξυπνη» τεχνολογία και σε μια ΣΥΝΕΧΗ ΕΞΑΡΤΗΣΗ ΣΤΟ ΚΙΝΗΤΟ



ΠΡΟΦΥΛΑΞΕΤΕ ΤΑ ΑΓΟΡΙΑ

PLEASE SHARE THIS!!!
If you are storing your cellphone in your bra, please stop immediately!

Save the girls

Doctors warn that unusual breast cancers are occurring in women who stored cell phones in their bras.

#SaveTheGirls **ENVIRONMENTAL HEALTH TRUST**
www.ehtrust.org

ΠΡΟΦΥΛΑΞΕΤΕ ΤΑ ΚΟΡΙΤΣΙΑ

Wendy Holt
I'm not going to see my 53rd birthday because of this. I have rare and aggressive breast cancer that is now terminal after years of keeping my phone down my bra. Please please listen and DONT DO IT — with Carole Holroyd.
May near Reading
Like this.
Shares

Album: Mobile Uploads
Shared with: Public

Open Photo Viewer
Download
Embed Post
Report Photo





shutterstock

www.shutterstock.com · 45468238

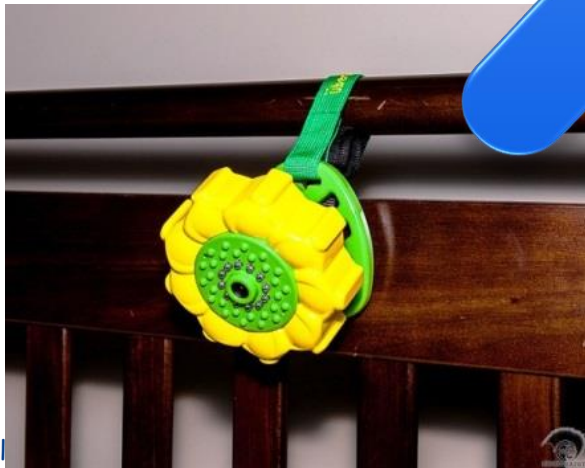

SCMichael



ΜΠΟΡΟΥΜΕ να προστατέψουμε την εγκεφαλική
ανάπτυξη του παιδιού μας Δίνοντας του
βιβλία ... παιχνίδι τη δική μας και όχι
ηλεκτρονική παρέα



ON

OFF

ΒΑΣΙΚΑ ΚΛΕΙΔΙΑ

ref Nicosia Declaration 2017, Vienna MEDICAL Association Rules 2018

- Οι γονείς κατεβάζουν από πριν μουσική, video και στη συνέχεια θέτοντας το κινητό σε flight mode και απενεργοποιώντας Wi-Fi θα το δώσουν στα παιδιά ... για περιορισμένο χρόνο ανάλογα με την ηλικία
- ΤΟΥΛΑΧΙΣΤΟΝ ΤΑ ΒΡΑΔΥΑ
ΣΒΥΝΟΥΝ ΠΑΝΤΑ ΤΟ Wi-Fi και άλλες ασύρματες συνδέσεις



* Όταν δεν τηλεφωνώ υπάρχει ακτινοβολία ?

ΠΑΝΤΑ ΕΚΠΕΜΠΕΙ ΚΑΙ ΔΕΧΕΤΑΙ ΑΚΤΙΝΟΒΟΛΙΑεκτός αν είναι σε flight mode!

* Πότε η ακτινοβολία και ο κίνδυνος μεγαλώνουν ?

Η ΑΚΤΙΝΟΒΟΛΙΑ ΑΥΞΑΝΕΤΑΙ ΠΟΛΥ ΟΤΑΝ ΜΕΙΩΝΕΤΑΙ Η ΑΠΟΣΤΑΣΗ ΚΑΙ ΟΤΑΝ ΕΧΩ ενεργοποιημένα Wi-Fi, Δεδομένα κινητής πχ 4G/5G, ή αδύνατο σήμα

OFF

ON

Η ΕΚΘΕΣΗ ΑΝΤΙΣΤΡΟΦΩΣ ΑΝΑΛΟΓΗ ΤΟΥ ΤΕΤΡΑΓΩΝΟΥ ΤΗΣ ΑΠΟΣΤΑΣΗΣ

Πάντα επικοινωνεί με Wi-Fi ή ΔΚΤ εκτός αν τα απενεργοποιήσετε
ΓΙΑ ΜΙΑ ΑΠΛΗ ΤΗΛΕΦΩΝΙΚΗ ΕΠΙΚΟΙΝΩΝΙΑ ΕΙΝΑΙ ΑΧΡΙΑΣΤΑ!

OFF

ON



Η ΕΚΘΕΣΗ ΑΝΤΙΣΤΡΟΦΩΣ ΑΝΑΛΟΓΗ ΤΟΥ ΤΕΤΡΑΓΩΝΟΥ ΤΗΣ ΑΠΟΣΤΑΣΗΣ

Απόσταση από
την πηγή πχ
Hands free ,
ανοικτή ακρόση

Προτίμηση στο
ενσύρματο
διαδίκτυο



ΣΥΝΟΠΤΙΚΟΣ ΟΔΗΓΟΣ ΑΣΦΑΛΟΥΣ ΑΞΙΟΠΟΙΗΣΗΣ ΤΗΣ ΤΕΧΝΟΛΟΓΙΑΣ ΓΙΑ ΠΑΙΔΙΑ ΚΑΙ ΕΦΗΒΟΥΣ

Ενδυναμίνουμε τα παιδιά μας, ώστε να μπορούν να
αξιοποιούν την ψηφιακή τεχνολογία με ΑΣΦΑΛΕΙΑ



ΥΠΟΥΡΓΕΙΟ ΥΓΕΙΑΣ

Για συμπληρωματικές πληροφορίες: 0110 6



Οδηγός Ασφαλούς Αξιοποίησης του Διαδικτύου και Ιδίως για την "Εξ Αποστάσεως Μάθηση" των Παιδιών

Είναι υπέροχο να μπορούμε να επικοινωνούμε τώρα που «μένουμε σπίτι». Η Τεχνολογία μας βοηθά να είμαστε μαζί, έστω και από μακριά. Μαθαίνουμε πώς να το κάνουμε με τον καλύτερο δυνατό τρόπο... ιδίως με ασφάλεια!

**ΑΦΟΥ ΤΟ Wi-Fi & η ασύρματη
τεχνολογία ΕΙΝΑΙ ΠΑΝΤΟΥ,
ΟΠΟΥ ΠΑΜΕ**

**ΜΠΟΡΕΙ ΝΑ ΟΦΕΛΕΣΕΙ
ΠΡΑΓΜΑΤΙ Η ΧΡΗΣΗ ΤΩΝ
ΕΝΣΥΡΜΑΤΩΝ ΜΕΣΩΝ από**

εμάς ??

ΝΑΙ!

Γιατί ΟΙ ΕΠΙΔΡΑΣΕΙΣ ΕΊΝΑΙ

ΑΘΡΟΙΣΤΙΚΕΣ ΚΑΙ ΣΩΡΕΥΤΙΚΕΣ

ΚΑΙ ΌΤΙ ΑΦΑΙΡΟΥΜΕ ΜΠΟΡΕΙ ΝΑ

ΜΕΙΩΣΕΙ ΤΗΝ ΒΛΑΒΗ

ΠΟΛΕΣ ΠΗΓΕΣ ΕΙΝΑΙ ΜΕΣΑ ΣΤΟ

ΣΠΙΤΙ ΜΑΣ ΚΑΙ ΜΠΟΡΟΥΜΕ ΕΜΕΙΣ

ΝΑ ΤΙΣ ΕΛΕΞΟΥΜΕ, ΆΛΛΕΣ ΕΊΝΑΙ ΣΤΟ

ΣΧΟΛΕΙΟ ΠΟΥ ΕΧΟΥΜΕ ΛΟΓΟ & ΡΟΛΟ

ΣΤΟ ΣΠΙΤΙ / ΣΧΟΛΕΙΟ/ ΠΑΙΡΝΟΥΝ 60-90% ΤΟΥ
ΧΡΟΝΟΥ ΤΟΥΣ
ΣΤΟ ΧΕΡΙ ΣΑΣ ΕΊΝΑΙ ΝΑ ΓΙΝΟΥΝ
ΘΑΣΗ ΠΡΟΦΥΛΑΞΗΣ
ΑΠΟ Wi-Fi, ΚΙΝΗΤΑ κ.ά



60-90% ΤΟΥ ΧΡΟΝΟΥ ΤΟΥΣ τα παιδιά τον
παιρνουν στο σχολειο +σπιτι



Ναι στο Διαδίκτυο, με..... σύρμα

Αγαπάμε τα παιδιά ΔΕΝ
χρησιμοποιούμε WIFI

ΙΑΤΡΙΚΑ ΣΩΜΑΤΑ ΑΝΑ ΤΟΝ
ΚΟΣΜΟ ΠΡΟΕΙΔΟΠΟΙΟΥΝ Η
ΥΠΆΡΧΟΥΣΑ ΕΠΙΣΤΗΜΟΝΙΚΗ
ΤΕΚΜΗΡΙΩΣΗ, ΕΙΝΑΙ ΣΟΒΑΡΗ, ΟΙ
ΚΙΝΔΥΝΟΙ ΜΕΓΆΛΟΙ ΜΕ ΔΥΝΑΤΌΤΗΤΕΣ
ΔΙΑΧΡΟΝΙΚΏΝ ΕΠΙΠΤΏΣΕΩΝ ΣΤΑ
ΠΑΙΔΙΑ ΜΑΣ. Σε ένα ραγδαία
μεταβαλλόμενο κόσμο που καλπάζει
έχουμε δυο επιλογές



Α. ΕΠΙΛΟΓΗ

- **ΝΑ ΑΦΕΘΟΥΜΕ ΣΤΗΝ ΔΙΑΦΗΜΙΣΗ ΚΑΙ ΤΗΝ ΑΠΙΣΤΕΥΤΗ ΒΟΛΙΚΟΤΗΤΑ ΚΑΙ ΣΤΟΝ ΕΦΥΣΗΧΑΣΜΟ ΑΓΝΟΟΝΤΑΣ ΣΟΒΑΡΟΥΣ ΚΙΝΔΥΝΟΥΣ, ΚΑΝΟΝΤΑΣ ΕΤΣΙ ΑΘΕΛΑ ΜΑΣ ΤΑ ΠΑΙΔΙΑ ΜΑΣ ΠΕΙΡΑΜΑΤΟΖΩΑ**

Ή



Β. ΕΠΙΛΟΓΗ

ΝΑ ΠΡΟΣΤΑΤΕΥΣΟΥΜΕ ΤΗΝ ΥΓΕΙΑ ΤΩΝ

ΠΑΙΔΙΩΝ ΜΑΣ ΕΦΑΡΜΟΖΟΝΤΑΣ ΟΙ ΙΔΙΟΙ ΚΑΙ

ΕΝΔΥΝΑΜΟΝΩΝΤΑΣ ΚΑΙ ΤΑ ΠΑΙΔΙΑ ΣΤΙΣ

ΚΑΛΕΣ ΠΡΑΚΤΙΚΕΣ ΧΡΗΣΗΣ ΤΗΣ ΤΕΧΝΟΛΟΓΙΑΣ &

ΜΕΙΩΣΗΣ ΤΗΣ ΕΚΘΕΣΗΣ ΣΤΗΝ ΑΚΤΙΝΟΒΟΛΙΑ &

ΕΞΑΡΤΗΣΗ , ΓΙΑΤΙ

ΜΟΝΟ ΕΤΣΙ ΤΑ ΠΑΙΔΙΑ ΜΑΣ ΘΑ

ΑΞΙΟΠΟΙΗΣΟΥΝ ΤΗΝ ΤΕΧΝΟΛΟΓΙΑ ΜΕ ΣΥΝΕΣΗ

ΚΑΙ ΑΣΦΑΛΕΙΑ

ΣΥΜΕΡΑΣΜΑΤΑ Η ΕΥΘΥΝΗ ΚΑΙ ΟΙ ΑΠΟΦΑΣΕΙΣ ΔΙΚΕΣ ΣΑΣ



Οι γονείς **ΜΠΟΡΟΥΝ ΝΑ:**
ΕΝΗΜΕΡΩΝΟΝΤΑΙ ΕΦΑΡΜΟΖΟΥΝ
ΑΠΟΦΑΣΙΖΟΥΝ ΚΑΙ ΝΑ
ΕΝΔΥΝΑΜΩΝΟΥΝ ΤΑ ΠΑΙΔΙΑ
ΔΗΜΙΟΥΡΓΟΝΤΑΣ ΠΡΩΤΙΣΤΩΣ
ΣΤΟ ΣΠΙΤΙ ΤΟΥΣ &
ΔΙΕΚΔΙΚΟΝΤΑΣ - ασφαλείς
χώρους, εκπαίδευσης, και
ψυχαγωγίας των παιδιών

ΕΛΑΤΕ ΝΑ ΜΟΙΡΑΣΤΟΥΜΕ ΤΟ ΟΡΑΜΑ ΜΑΣ



Η Εθνική Επιτροπή θα συνεχίσει να αγωνίζεται με αφοσίωση πάντα στην βάση της **ΕΠΙΣΤΗΜΟΝΙΚΗΣ ΤΕΚΜΗΡΙΩΣΗΣ** και της Κοινωνικής/Επιστημονικής Ευθύνης, θα υπερασπιστεί το όραμα της προφύλαξης των παιδιών και ενός υγιούς μέλλοντος γι' αυτά.

ΟΛΟΙ ΜΑΖΥ ΜΠΟΡΟΥΜΕ ΝΑ ΚΑΝΟΥΜΕ ΤΗΝ ΔΙΑΦΟΡΑ απαντώντας στις **ΑΒΕΒΑΙΟΤΗΤΕΣ ΜΕ ΑΜΕΣΗ ΠΡΟΦΥΛΑΞΗ** και **ΑΠΑΙΤΗΣΗ ΓΙΑ ΑΠΟΔΕΙΞΕΙΣ ΠΡΑΓΜΑΤΙΚΗΣ ΑΣΦΑΛΕΙΑΣ**



ΕΥΧΑΡΙΣΤΩ θερμά την Υπουργό /Υπουργείο Υγείας για την διαχρονική στήριξη του, τον ΠΙΣ, την Παιδιατρική Εταιρεία, Ιατρικό Σύλλογο Βιέννης τους συνεργάτες μου και ΟΛΟΥΣ ΕΣΑΣ